



## Nº de Asuntos

Año: 2016 Trimestre 1 al 1	Órganos	En Tramite Al Inicio Del Periodo	Ingresados		Resueltos		En Tramite Al Final Del Periodo	
JURISDICCIONES	Nº	Nº Asuntos	Nº Asuntos	Media x Órgano	Nº Asuntos	Media x Órgano	Nº Asuntos	Media x Órgano
<b>Jurisdicción Civil ( 1 ):</b>								
Jdos. 1ª Instancia	9	3.481	3.398	377,56	3.462	384,67	3.397	377,44
Jdos. de lo Mercantil	1	1.081	153	153,00	231	231,00	1.002	1.002,00
Jdos. Violencia contra la mujer	8	105	71	8,88	82	10,25	94	11,75
Jdos. Familia	2	774	632	316,00	647	323,50	804	402,00
Jdos. 1ª Instª, e Instr.	18	5.789	2.935	163,06	3.776	209,78	5.120	284,44
Jdos. de Menores	1	0	0	0,00	0	0,00	0	0,00
A.P. Secciones Civiles	2	1.063	444	222,00	580	290,00	930	465,00
A.P. Secciones Mixtas	0	-	-	-	-	-	-	-
T.S.J. Sala Civil y Penal	1	1	1	1,00	1	1,00	0	0,00
<b>TOTAL</b>	<b>35</b>	<b>12.294</b>	<b>7.634</b>	<b>218,11</b>	<b>8.779</b>	<b>250,83</b>	<b>11.347</b>	<b>324,20</b>
<b>Jurisdicción Penal ( 2 ):</b>								
Jdos. Instrucción	5	2.071	3.019	603,80	3.237	647,40	1.895	379,00
Jdos. 1ª Instª, e Instr.	18	3.615	4.331	240,61	4.683	260,17	3.331	185,06
Jdos. Violencia contra la mujer	8	253	590	73,75	646	80,75	200	25,00
Jdos. de Menores	1	163	63	63,00	75	75,00	160	160,00
Jdos. Vigilancia Penitenciaria	1	551	771	771,00	777	777,00	545	545,00
Jdos. de lo Penal	5	588	459	91,80	473	94,60	575	115,00
Jdos. de lo Penal de Ejecutorias	0	-	-	-	-	-	-	-
A.P. Secciones Penales	2	740	567	283,50	613	306,50	703	351,50
A.P. Secciones Mixtas	0	-	-	-	-	-	-	-
T.S.J. Sala Civil y Penal	1	2	2	2,00	2	2,00	2	2,00
<b>TOTAL</b>	<b>34</b>	<b>7.983</b>	<b>9.802</b>	<b>288,29</b>	<b>10.506</b>	<b>309,00</b>	<b>7.411</b>	<b>217,97</b>
<b>Jurisdicción Cont.-Admva.:</b>								
Jdos Cont.-Admvo.	3	544	268	89,33	297	99,00	517	172,33
T.S.J. Sala Cont.-Admvo.	1	402	147	147,00	186	186,00	375	375,00
<b>TOTAL</b>	<b>4</b>	<b>946</b>	<b>415</b>	<b>103,75</b>	<b>483</b>	<b>120,75</b>	<b>892</b>	<b>223,00</b>
<b>Jurisdicción Social:</b>								
Jdos. de lo Social	6	2.766	1.191	198,50	1.322	220,33	2.599	433,17
Jdos. De lo Social de Ejecuciones	0	-	-	-	-	-	-	-
T.S.J. Sala Social	1	240	301	301,00	317	317,00	225	225,00
<b>TOTAL</b>	<b>7</b>	<b>3.006</b>	<b>1.492</b>	<b>213,14</b>	<b>1.639</b>	<b>234,14</b>	<b>2.824</b>	<b>403,43</b>
<b>TOTAL JURISDICCIONES</b>	<b>59</b>	<b>24.229</b>	<b>19.343</b>	<b>327,85</b>	<b>21.407</b>	<b>362,83</b>	<b>22.474</b>	<b>380,92</b>

(1) Incluida Jurisdicción Voluntaria  
(2) Excluidas Diligencias Indeterminadas

Fecha Informe: 17 jun 2016



## Resolución de Asuntos

Año: 2016	Trimestre 1 al 1	Órganos	SENTENCIAS		AUTOS		DECRETOS		
JURISDICCIONES			Nº	Nº Sentencias	Media x Órgano	Nº Autos	Media x Órgano	Nº Decretos	Media x Órgano
<b>Jurisdicción Civil ( 1 ):</b>									
Jdos. 1ª Instancia		9	668	74,22	846	94,00	2.439	271,00	
Jdos. de lo Mercantil		1	123	123,00	108	108,00	113	113,00	
Jdos. Violencia contra la mujer		8	34	4,25	32	4,00	10	1,25	
Jdos. Familia		2	240	120,00	253	126,50	195	97,50	
Jdos. 1ª Instª. e Instr.		18	864	48,00	832	46,22	1.672	92,89	
Jdos. de Menores		1	0	0,00	0	0,00	36	36,00	
A.P. Secciones Civiles		2	341	170,50	120	60,00	102	51,00	
A.P. Secciones Mixtas		0	-	-	-	-	-	-	
T.S.J. Sala Civil y Penal		1	0	0,00	1	1,00	0	0,00	
<b>TOTAL</b>		<b>42</b>	<b>2.270</b>	<b>54,05</b>	<b>2.192</b>	<b>52,19</b>	<b>4.567</b>	<b>108,74</b>	
<b>Jurisdicción Penal ( 2 ):</b>									
Jdos. Instrucción		5	592	118,40	2.150	430,00	162	32,40	
Jdos. 1ª Instª. e Instr.		18	528	29,33	3.241	180,06	68	3,78	
Jdos. Violencia contra la mujer		8	43	5,38	280	35,00	7	0,88	
Jdos. de Menores		1	51	51,00	24	24,00	0	0,00	
Jdos. Vigilancia Penitenciaria		1	-	-	392	392,00	44	44,00	
Jdos. de lo Penal		5	446	89,20	8	1,60	250	50,00	
Jdos. de lo Penal de Ejecutorias		0	-	-	-	-	-	-	
A.P. Secciones Penales		2	276	138,00	327	163,50	5	2,50	
A.P. Secciones Mixtas		0	-	-	-	-	-	-	
T.S.J. Sala Civil y Penal		1	1	1,00	1	1,00	0	0,00	
<b>TOTAL</b>		<b>41</b>	<b>1.937</b>	<b>47,24</b>	<b>6.423</b>	<b>156,66</b>	<b>536</b>	<b>13,07</b>	
<b>Jurisdicción Cont.-Admva.:</b>									
Jdos. Cont.-Admvo.		3	195	65,00	132	44,00	40	13,33	
T.S.J. Sala Cont.-Admvo.		1	141	141,00	43	43,00	10	10,00	
<b>TOTAL</b>		<b>4</b>	<b>336</b>	<b>84,00</b>	<b>175</b>	<b>43,75</b>	<b>50</b>	<b>12,50</b>	
<b>Jurisdicción Social:</b>									
Jdos. de lo Social		6	775	129,17	-	-	745	124,17	
Jdos. De lo Social de Ejecuciones		0	-	-	-	-	-	-	
T.S.J. Sala Social		1	312	312,00	6	6,00	1	1,00	
<b>TOTAL</b>		<b>7</b>	<b>1.087</b>	<b>155,29</b>	<b>6</b>	<b>0,86</b>	<b>746</b>	<b>106,57</b>	
<b>TOTAL JURISDICCIONES</b>		<b>59</b>	<b>5.630</b>	<b>95,42</b>	<b>8.796</b>	<b>149,08</b>	<b>5.899</b>	<b>99,98</b>	



CONSEJO GENERAL DEL PODER JUDICIAL  
Sección de Estadística Judicial

Resúmenes por Tribunales de Justicia CANTABRIA

## Ejecución de Sentencias

Año: 2016	Trimestre 1 al 1	Registradas	Resueltas	En Tramite Al Final Del Periodo
<b>JURISDICCIONES</b>				
<b>Jurisdicción Civil ( 1 ):</b>				
Jdos. 1ª Instancia		801	1.775	7.870
Jdos. de lo Mercantil		46	84	522
Jdos. Violencia contra la mujer		18	8	84
Jdos. Familia		107	47	885
Jdos. 1ª Instª. e Instr.		1.054	988	12.254
Jdos. de Menores		0	0	0
A.P. Secciones Civiles		-	-	-
A.P. Secciones Mixtas		-	-	-
T.S.J. Sala Civil y Penal		0	0	1
<b>TOTAL</b>		<b>2.026</b>	<b>2.902</b>	<b>21.616</b>
<b>Jurisdicción Penal ( 2 ):</b>				
Jdos. Instrucción		294	255	466
Jdos. 1ª Instª. e Instr.		146	200	500
Jdos. Violencia contra la mujer		1	5	9
Jdos. de Menores		48	48	177
Jdos. Vigilancia Penitenciaria		-	-	-
Jdos. de lo Penal		643	973	4.174
Jdos. de lo Penal de Ejecutorias		-	-	-
A.P. Secciones Penales		25	23	162
A.P. Secciones Mixtas		-	-	-
T.S.J. Sala Civil y Penal		0	0	0
<b>TOTAL</b>		<b>1.157</b>	<b>1.504</b>	<b>5.488</b>
<b>Jurisdicción Cont.-Admva.:</b>				
Jdos Cont.-Admvo.		22	33	162
T.S.J. Sala Cont.-Admvo.		0	0	22
<b>TOTAL</b>		<b>22</b>	<b>33</b>	<b>184</b>
<b>Jurisdicción Social:</b>				
Jdos. de lo Social		287	260	702
Jdos. De lo Social de Ejecuciones		-	-	-
T.S.J. Sala Social		0	0	0
<b>TOTAL</b>		<b>287</b>	<b>260</b>	<b>702</b>
<b>TOTAL JURISDICCIONES</b>		<b>3.492</b>	<b>4.699</b>	<b>27.990</b>

Fecha Informe: 17 jun 2016



## Tasas

Año: 2016 Trimestre 1 al 1	Resolución	Pendencia	Sentencia	Congestión
<b>JURISDICCIONES</b>				
<b>Jurisdicción Civil ( 1 ):</b>				
Jdos. 1ª Instancia	1,02	0,98	0,19	1,99
Jdos. de lo Mercantil	1,51	4,34	0,53	5,34
Jdos. Violencia contra la mujer	1,15	1,15	0,41	2,15
Jdos. Familia	1,02	1,24	0,37	2,17
Jdos. 1ª Instª. e Instr.	1,29	1,36	0,23	2,31
Jdos. de Menores	-	-	-	-
A.P. Secciones Civiles	1,31	1,60	0,59	2,60
A.P. Secciones Mixtas	-	-	-	-
T.S.J. Sala Civil y Penal	1,00	0,00	0,00	2,00
<b>TOTAL</b>	<b>1,15</b>	<b>1,29</b>	<b>0,26</b>	<b>2,27</b>
<b>Jurisdicción Penal ( 2 ):</b>				
Jdos. Instrucción	1,07	0,59	0,18	1,57
Jdos. 1ª Instª. e Instr.	1,08	0,71	0,11	1,70
Jdos. Violencia contra la mujer	1,09	0,31	0,07	1,30
Jdos. de Menores	1,19	2,13	0,68	3,01
Jdos. Vigilancia Penitenciaria	1,01	0,70	-	1,70
Jdos. de lo Penal	1,03	1,22	0,94	2,21
Jdos. de lo Penal de Ejecutorias	-	-	-	-
A.P. Secciones Penales	1,08	1,15	0,45	2,13
A.P. Secciones Mixtas	-	-	-	-
T.S.J. Sala Civil y Penal	1,00	1,00	0,50	2,00
<b>TOTAL</b>	<b>1,07</b>	<b>0,71</b>	<b>0,18</b>	<b>1,69</b>
<b>Jurisdicción Cont.-Admva.:</b>				
Jdos. Cont.-Admvo.	1,11	1,74	0,66	2,73
T.S.J. Sala Cont.-Admvo.	1,27	2,02	0,76	2,95
<b>TOTAL</b>	<b>1,16</b>	<b>1,85</b>	<b>0,70</b>	<b>2,82</b>
<b>Jurisdicción Social:</b>				
Jdos. de lo Social	1,11	1,97	0,59	2,99
Jdos. De lo Social de Ejecuciones	-	-	-	-
T.S.J. Sala Social	1,05	0,71	0,98	1,71
<b>TOTAL</b>	<b>1,10</b>	<b>1,72</b>	<b>0,66</b>	<b>2,74</b>
<b>TOTAL JURISDICCIONES</b>	<b>1,11</b>	<b>1,05</b>	<b>0,26</b>	<b>2,04</b>



## Evolución

Año: 2016 Trimestre 1 al 1	En Tramite Al Inicio Del Periodo	Ingresados	Resueltos	En Tramite Al Final Del Periodo	Sentencias	Autos	Tasas Resolución	Tasas Pendencia	Tasas Sentencia	Tasas Congestión
JURISDICCIONES										
<b>Jurisdicción Civil ( 1 ):</b>										
Jdos. 1ª Instancia	-5,7%	-15,5%	-14,3%	-6,7%	-7,9%	-30,5%	1,4%	8,9%	-36,0%	4,1%
Jdos. de lo Mercantil	25,3%	-35,4%	34,3%	8,0%	73,2%	-2,7%	108,0%	-19,6%	29,0%	-16,5%
Jdos. Violencia contra la mujer	50,0%	-13,4%	28,1%	6,8%	9,7%	68,4%	48,0%	-16,6%	-14,4%	-9,6%
Jdos. Familia	-10,1%	-10,6%	-12,9%	-2,5%	-27,5%	-7,7%	-2,6%	11,9%	0,6%	3,0%
Jdos. 1ª Instª. e Instr.	1,9%	-23,6%	-9,0%	-9,5%	-6,5%	-25,0%	19,1%	-0,6%	-14,5%	0,7%
Jdos. de Menores	-	-	-	-	-	-	-	-	-	-
A.P. Secciones Civiles	-9,1%	23,0%	28,3%	-13,8%	16,4%	-2,4%	4,3%	-32,8%	-9,3%	-23,3%
A.P. Secciones Mixtas	-	-	-	-	-	-	-	-	-	-
T.S.J. Sala Civil y Penal	-	-50,0%	0,0%	-100,0%	-100,0%	-	100,0%	-100,0%	-100,0%	0,0%
<b>TOTAL</b>	<b>-0,6%</b>	<b>-17,4%</b>	<b>-9,0%</b>	<b>-7,1%</b>	<b>-4,5%</b>	<b>-23,2%</b>	<b>10,6%</b>	<b>1,8%</b>	<b>-17,0%</b>	<b>1,2%</b>
<b>Jurisdicción Penal ( 2 ):</b>										
Jdos. Instrucción	-29,8%	-62,6%	-59,7%	-38,9%	-43,1%	-65,6%	7,9%	51,4%	40,9%	14,4%
Jdos. 1ª Instª. e Instr.	-20,5%	-49,9%	-47,6%	-23,3%	-37,0%	-51,1%	4,8%	46,2%	20,1%	14,8%
Jdos. Violencia contra la mujer	27,1%	68,1%	82,5%	2,0%	-2,3%	54,7%	18,0%	285,3%	447,1%	93,9%
Jdos. de Menores	28,3%	-37,6%	-32,4%	27,0%	-28,2%	-41,5%	8,3%	87,9%	6,3%	46,7%
Jdos. Vigilancia Penitenciaria	-5,0%	-37,1%	-30,9%	-20,0%	-	-	9,8%	15,8%	-	5,9%
Jdos. de lo Penal	-24,1%	8,8%	-21,7%	-12,3%	-25,7%	100,0%	-28,0%	11,9%	-5,1%	11,7%
Jdos. de lo Penal de Ejecutorias	-	-	-	-	-	-	-	-	-	-
A.P. Secciones Penales	53,8%	-15,2%	9,5%	18,8%	16,5%	1,2%	29,2%	8,5%	6,4%	3,8%
A.P. Secciones Mixtas	-	-	-	-	-	-	-	-	-	-
T.S.J. Sala Civil y Penal	-33,3%	-75,0%	-71,4%	-50,0%	-	-85,7%	14,3%	75,0%	-	27,3%
<b>TOTAL</b>	<b>-17,4%</b>	<b>-49,7%</b>	<b>-46,7%</b>	<b>-23,6%</b>	<b>-31,6%</b>	<b>-52,2%</b>	<b>6,0%</b>	<b>43,4%</b>	<b>28,4%</b>	<b>14,4%</b>
<b>Jurisdicción Cont.-Admva.:</b>										
Jdos. Cont.-Admvo.	-17,6%	-31,1%	-25,6%	-20,5%	-8,9%	-9,0%	8,0%	6,9%	22,4%	4,0%
T.S.J. Sala Cont.-Admvo.	11,4%	4,3%	2,8%	11,6%	6,0%	-4,4%	-1,4%	8,6%	3,2%	6,4%
<b>TOTAL</b>	<b>-7,3%</b>	<b>-21,7%</b>	<b>-16,7%</b>	<b>-9,5%</b>	<b>-3,2%</b>	<b>-7,9%</b>	<b>6,4%</b>	<b>8,6%</b>	<b>16,3%</b>	<b>5,4%</b>
<b>Jurisdicción Social:</b>										
Jdos. de lo Social	-20,6%	-8,9%	-6,4%	-22,3%	-11,5%	-	2,7%	-17,0%	-5,5%	-11,7%
Jdos. De lo Social de Ejecuciones	-	-	-	-	-	-	-	-	-	-
T.S.J. Sala Social	10,6%	-5,0%	20,5%	-17,0%	21,9%	-14,3%	26,9%	-31,1%	1,1%	-15,9%
<b>TOTAL</b>	<b>-18,7%</b>	<b>-8,1%</b>	<b>-2,1%</b>	<b>-21,9%</b>	<b>-4,0%</b>	<b>-14,3%</b>	<b>6,5%</b>	<b>-20,2%</b>	<b>-1,9%</b>	<b>-13,6%</b>
<b>TOTAL JURISDICCIONES</b>	<b>-9,4%</b>	<b>-37,4%</b>	<b>-32,3%</b>	<b>-15,2%</b>	<b>-15,8%</b>	<b>-46,6%</b>	<b>8,3%</b>	<b>25,0%</b>	<b>13,7%</b>	<b>11,6%</b>

NOTA ACLARATORIA: En el año 2007 se ha pasado a recoger, por primera vez, el dato de número de autos finales en los órganos de la jurisdicción penal.

Por este motivo el dato de la evolución de los autos, en los órganos de esta jurisdicción, respecto al mismo periodo del año anterior carece de significación



#### DEFINICIONES USADAS EN LOS INFORMES ESTADÍSTICOS

**Tasa de sentencia:** Cociente entre el número de sentencias y el de asuntos resueltos, expresado en tanto por ciento. Indica el porcentaje de asuntos que se resuelven por sentencia.

**Tasa de pendencia:** Cociente entre los asuntos pendientes al final del periodo y los resueltos en ese periodo. Cuando el periodo sea distinto del año se ponderará el número de asuntos resueltos para expresarlo en términos anuales. Si se multiplica por 12 indica el número de meses que se necesitaría, con el mismo ritmo resolutivo y sin ningún ingreso, para acabar con la pendencia. Su principal finalidad es permitir la comparación de la pendencia de órganos, territorios, o jurisdicciones, o de estos a lo largo del tiempo.  
Un órgano, territorio o jurisdicción está en mejor situación cuanto menor sea su tasa de pendencia.

**Tasa de resolución:** Cociente entre los asuntos resueltos y los ingresados en un determinado periodo. Pone en relación el volumen de ingreso con la capacidad resolutiva.  
Un órgano, territorio o jurisdicción está en mejor situación cuanto mayor sea su tasa de resolución. Si es mayor que uno indica que se está resolviendo más de lo que ingresa.

**Tasa de congestión:** Cociente donde el numerador está formado por la suma de los asuntos pendientes al inicio del periodo y los registrados en ese periodo y donde el denominador son los asuntos resueltos en dicho periodo.  
Un órgano, territorio o jurisdicción está en mejor situación cuanto menor sea su tasa de congestión.

# INGRESADOS (Por Trimestre)

TRIBUNAL SUPERIOR DE JUSTICIA DE CANTABRIA

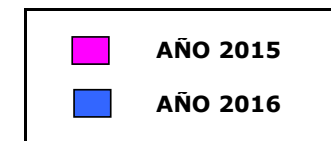
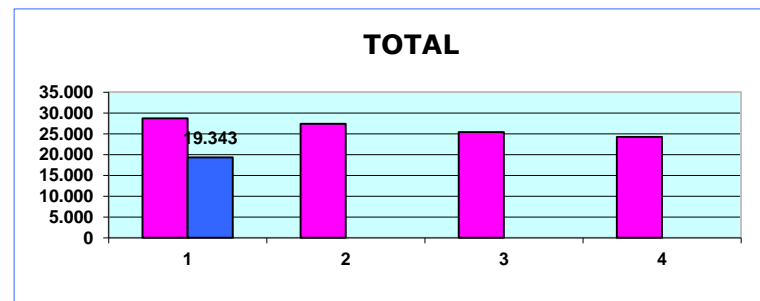
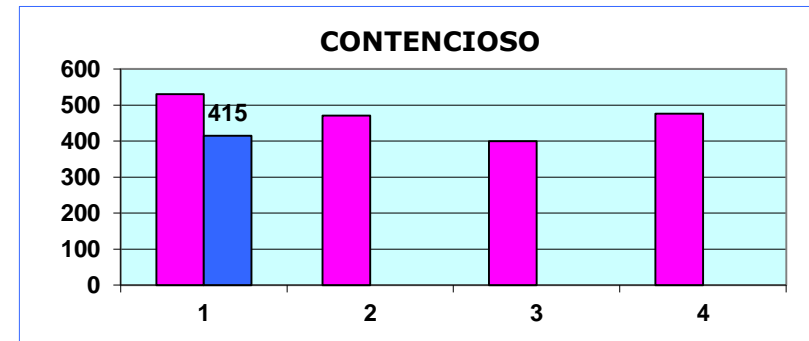
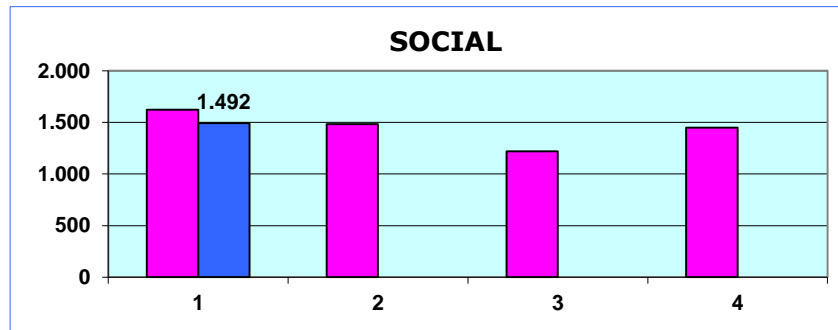
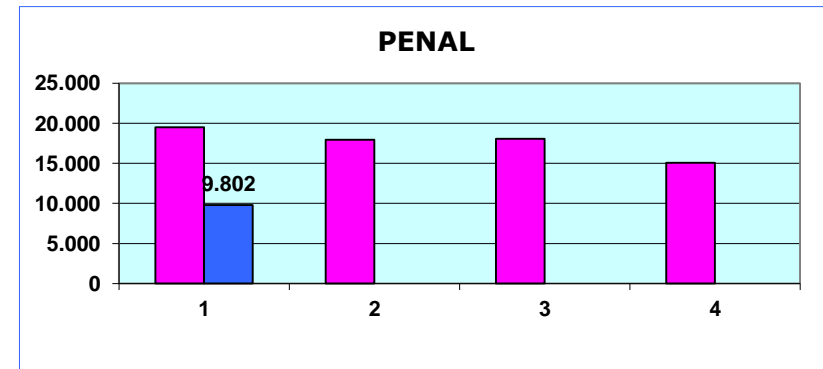
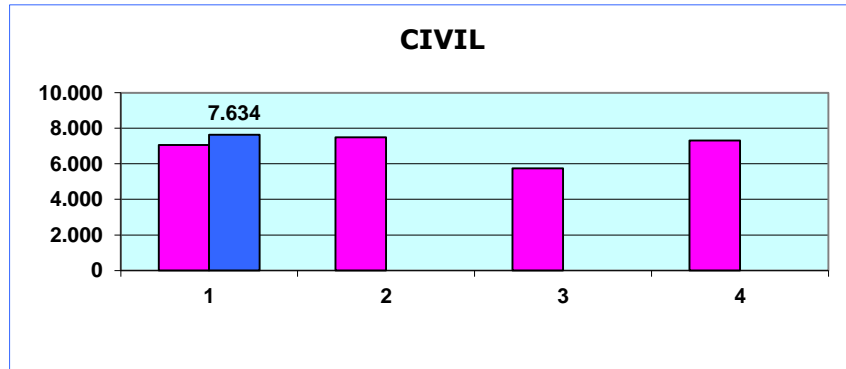

## PENDIENTES FINAL (Por Trimestre)

**TRIBUNAL SUPERIOR DE JUSTICIA DE CANTABRIA**

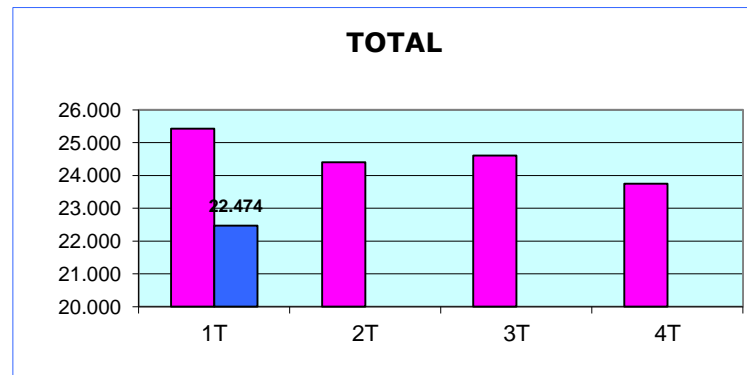
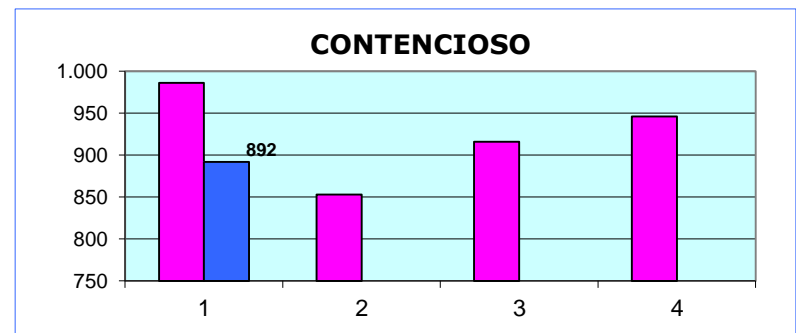
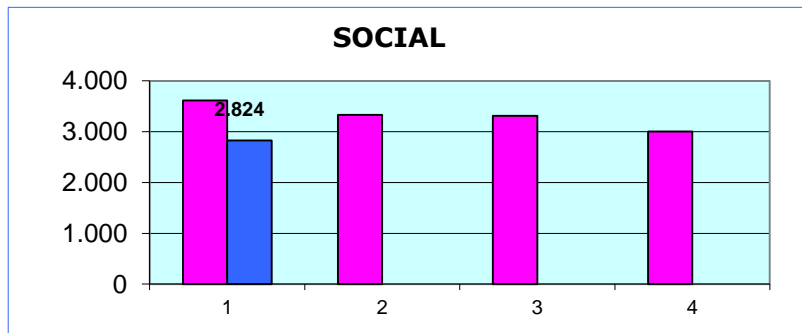
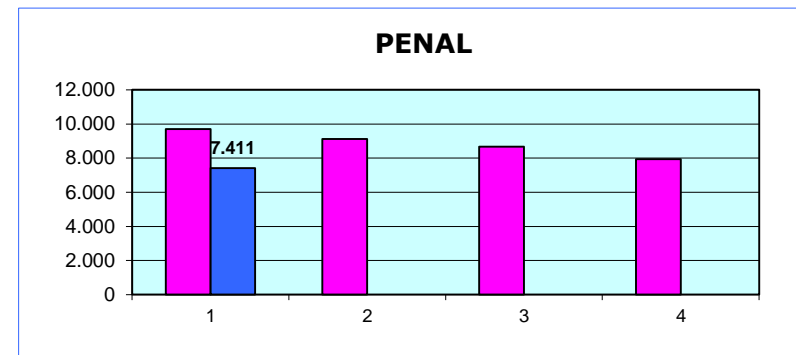
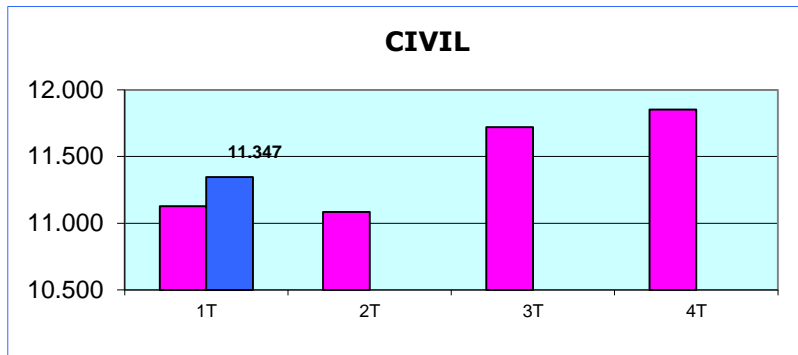



## RESUELTOS (Por Trimestre)

### TRIBUNAL SUPERIOR DE JUSTICIA DE CANTABRIA

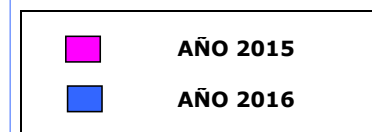
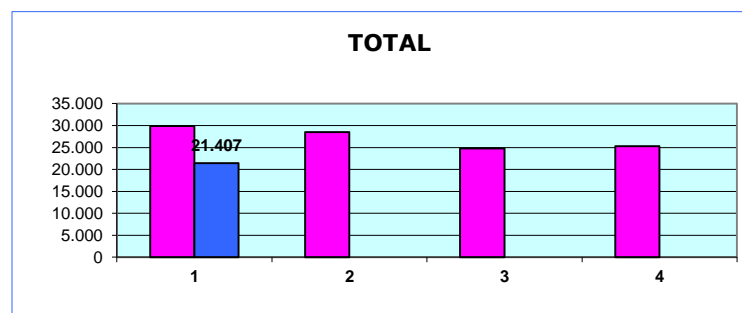
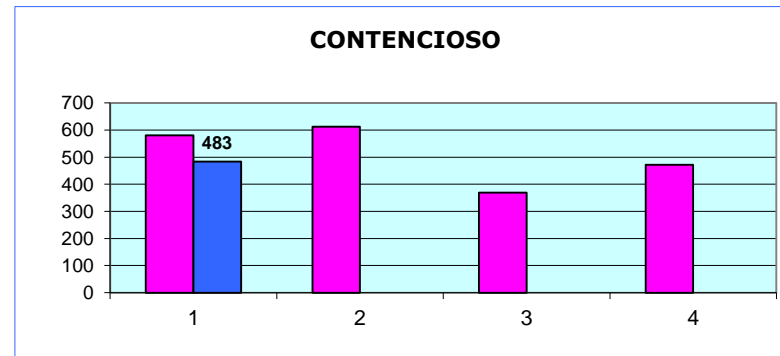
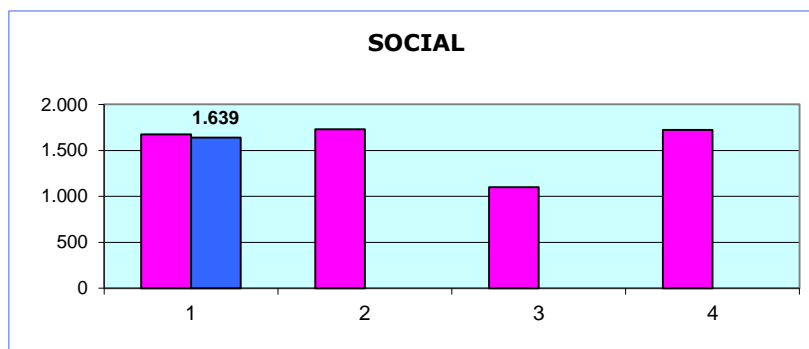
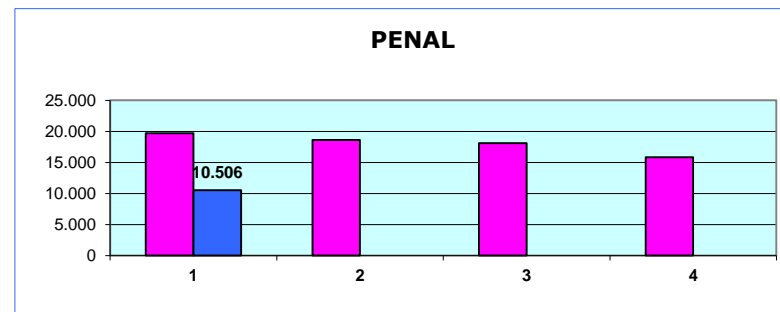
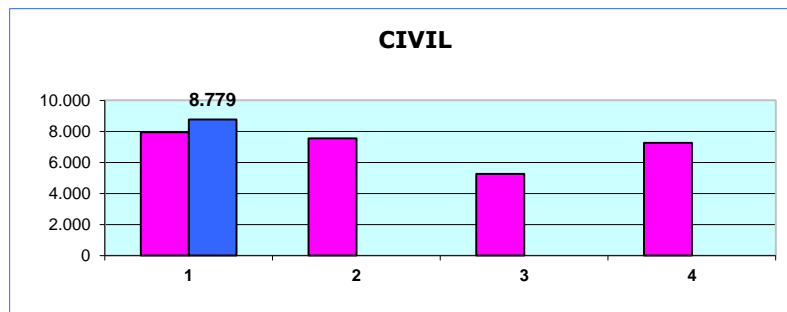

## SENTENCIAS (Por Trimestre)

TRIBUNAL SUPERIOR DE JUSTICIA DE CANTABRIA

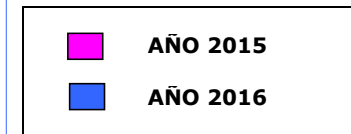
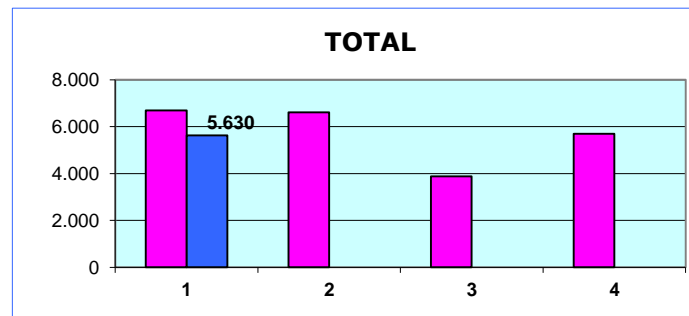
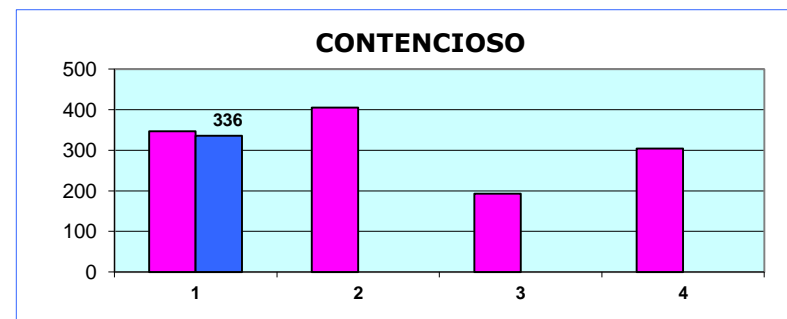
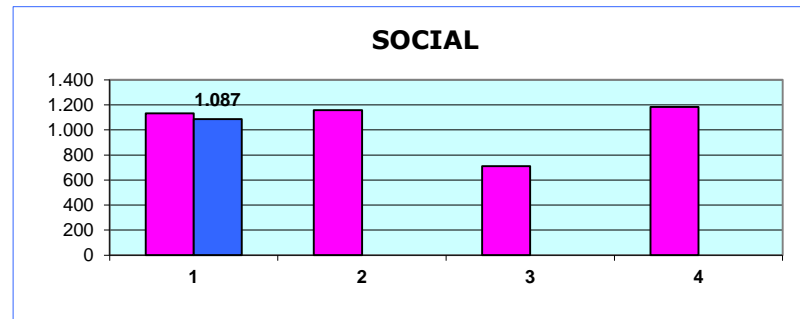
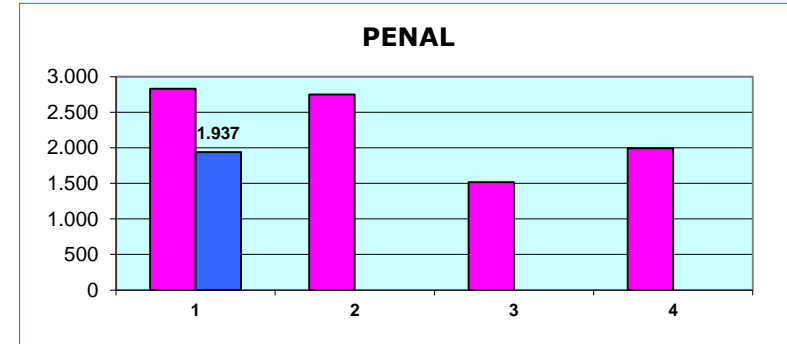
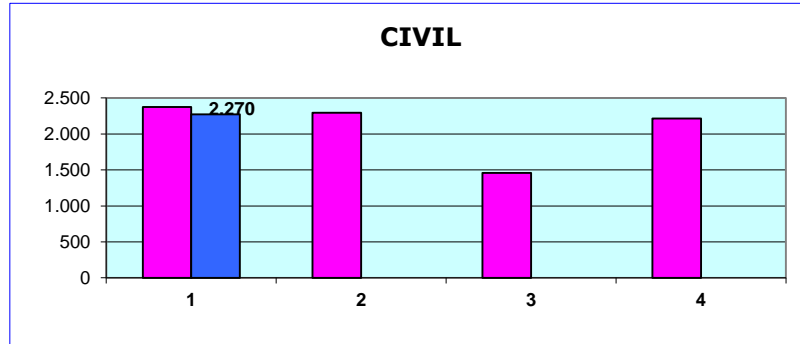

## AUTOS (Por Trimestre)

**TRIBUNAL SUPERIOR DE JUSTICIA DE CANTABRIA**

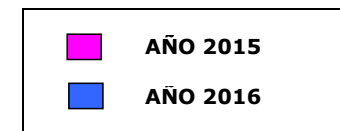
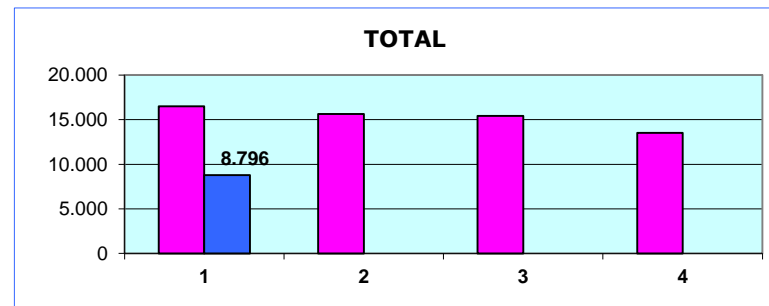
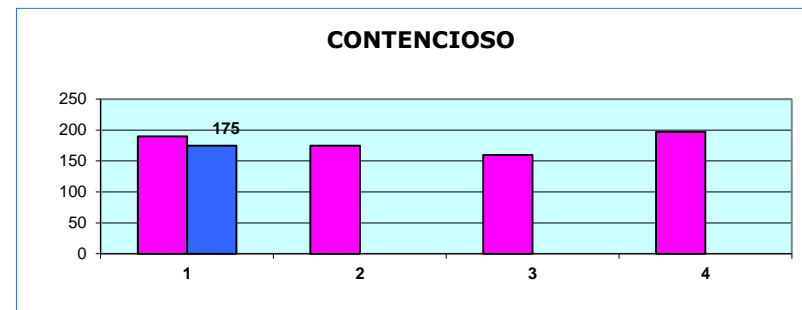
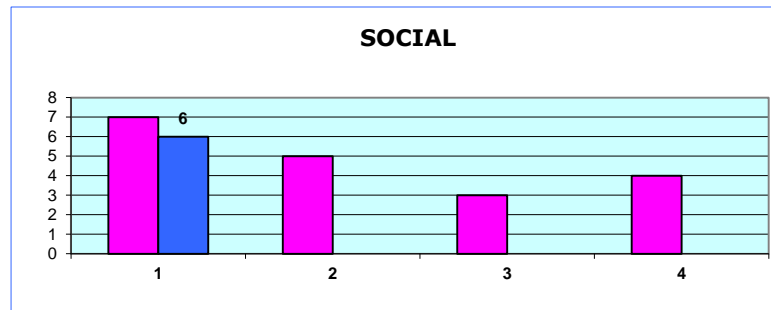
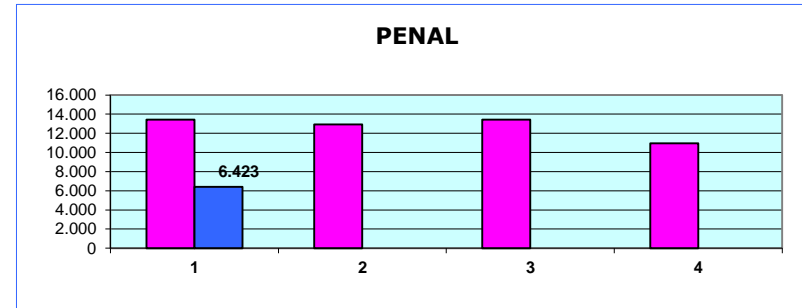
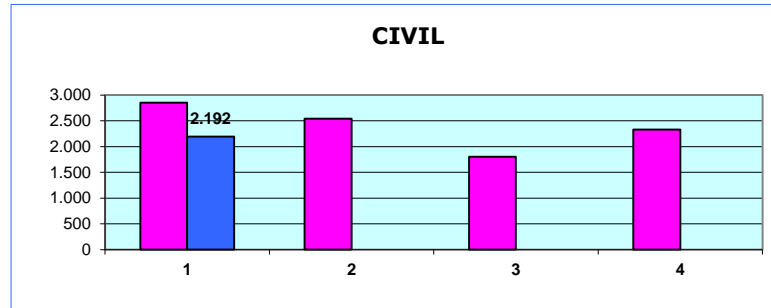

## TASA DE PENDENCIA (1) (Por Trimestre)

TRIBUNAL SUPERIOR DE JUSTICIA DE CANTABRIA

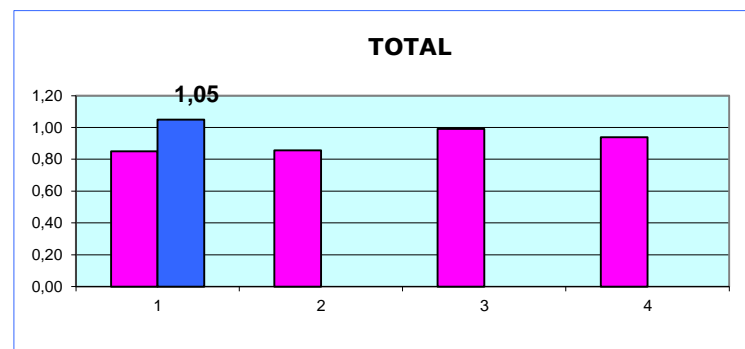
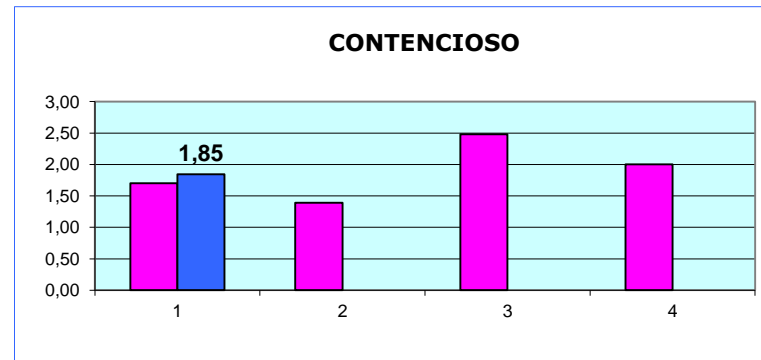
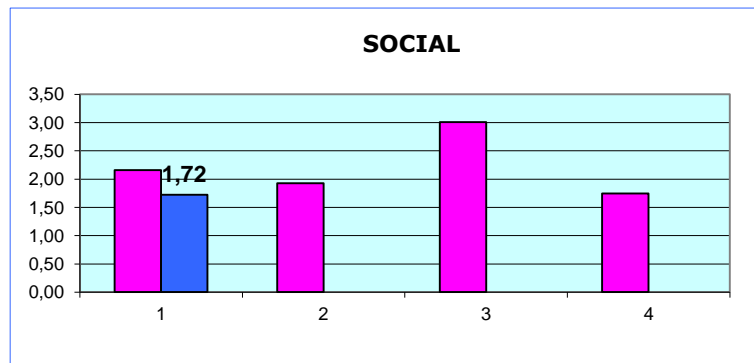
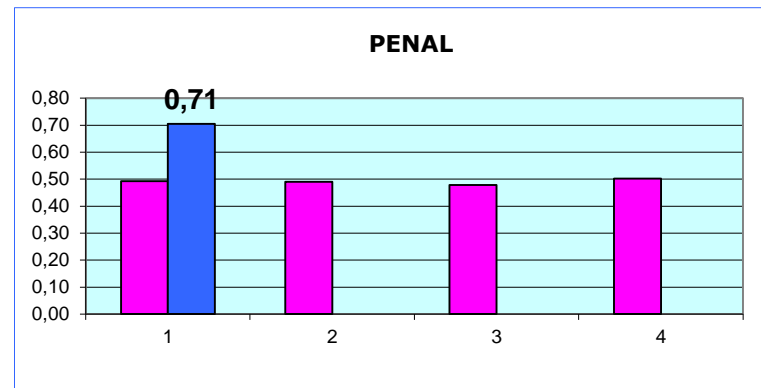
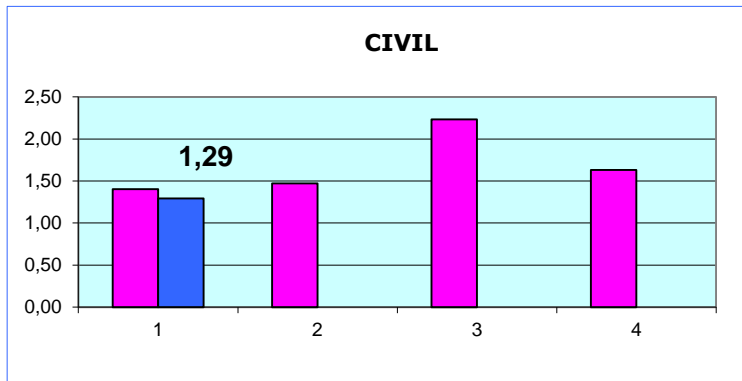

(1) RATIO PENDIENTES/RESUELTOS

■ AÑO 2015  
■ AÑO 2016

# TASA DE RESOLUCIÓN (1) (Por Trimestre)

TRIBUNAL SUPERIOR DE JUSTICIA DE CANTABRIA

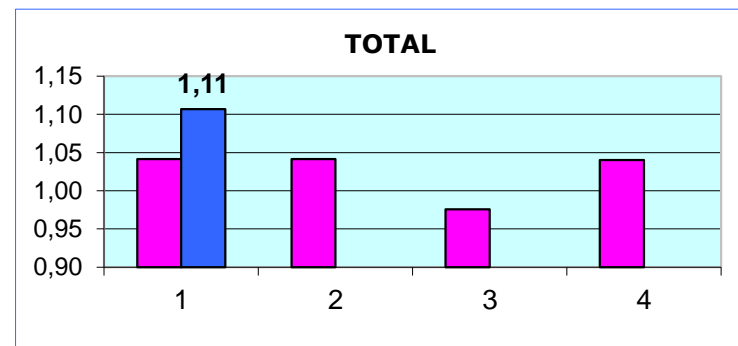
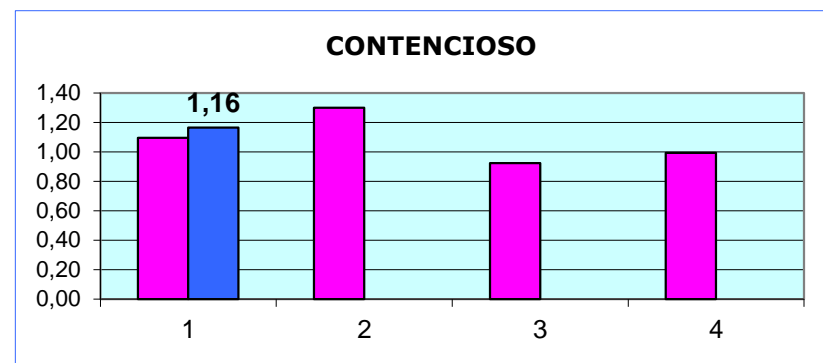
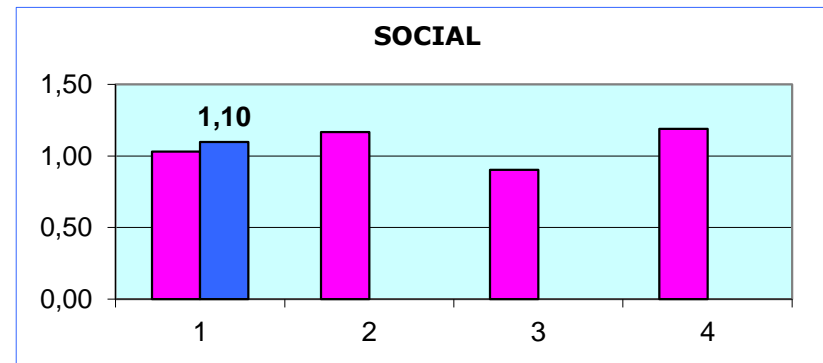
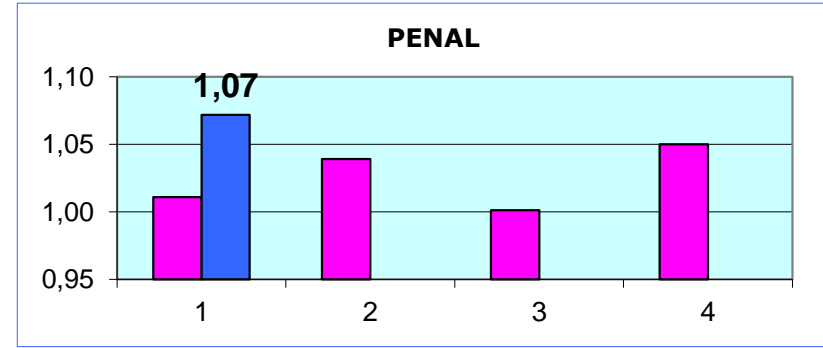
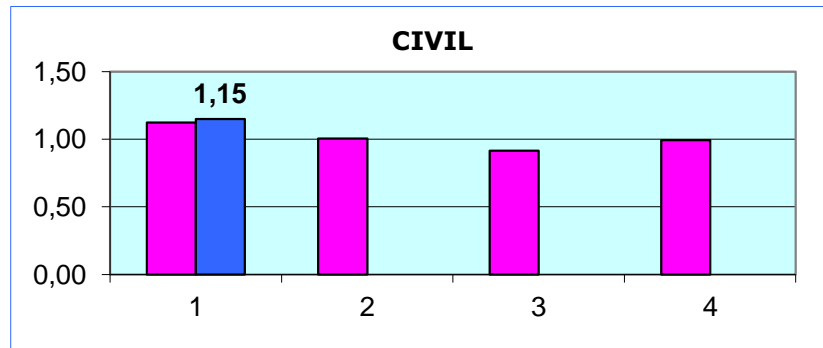

(1) RATIO RESUELTOS/INGRESADOS

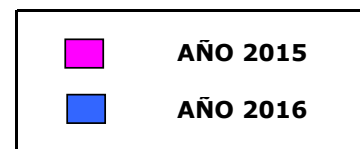

## TASA DE SENTENCIA (1) (Por Trimestre)

TRIBUNAL SUPERIOR DE JUSTICIA DE CANTABRIA

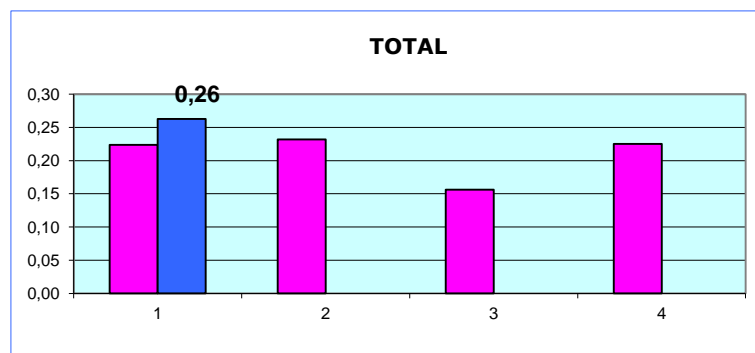
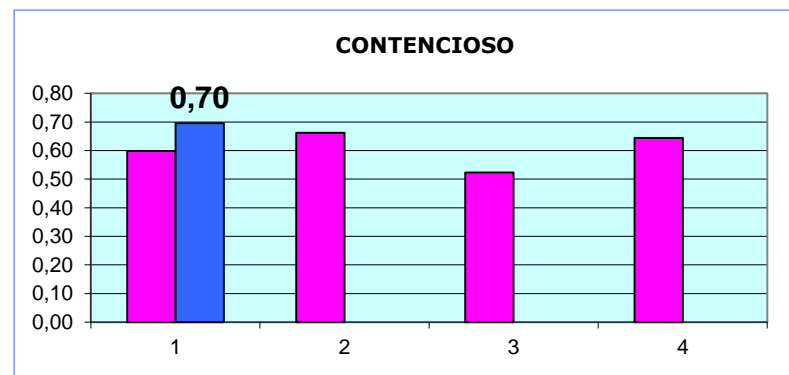
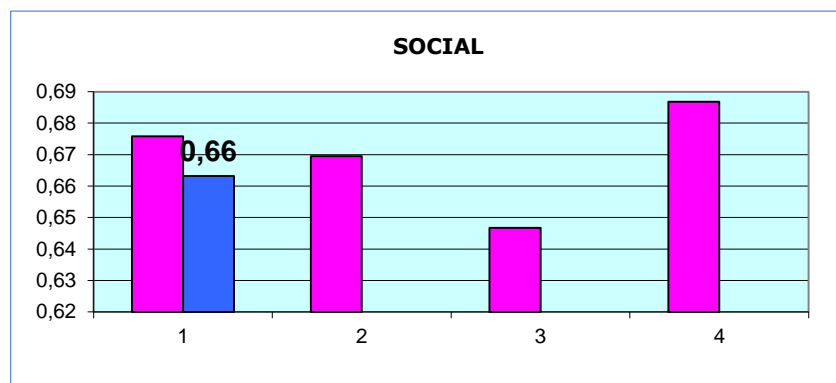
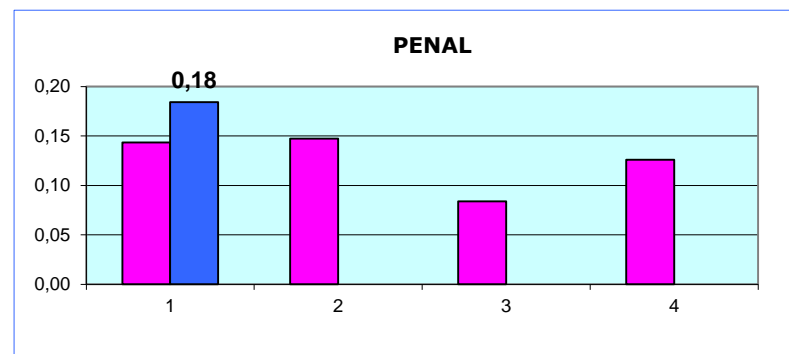
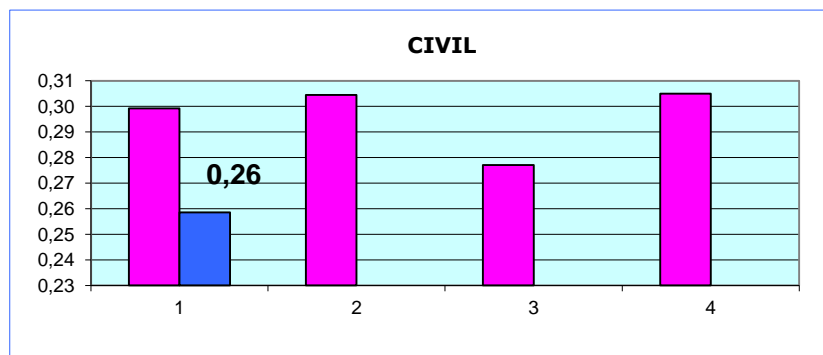

(1) RATIO SENTENCIAS/RESUELTOS

■ AÑO 2015  
■ AÑO 2016

## TASA DE CONGESTION (1) (Por Trimestre)

TRIBUNAL SUPERIOR DE JUSTICIA DE CANTABRIA

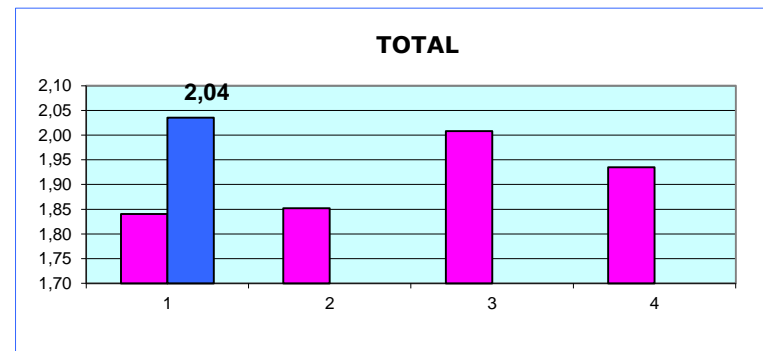
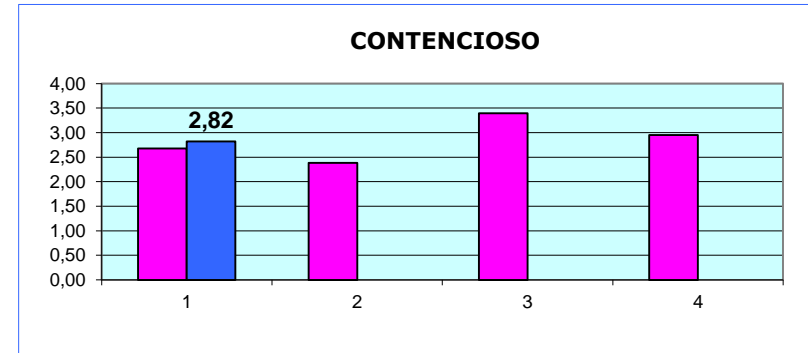
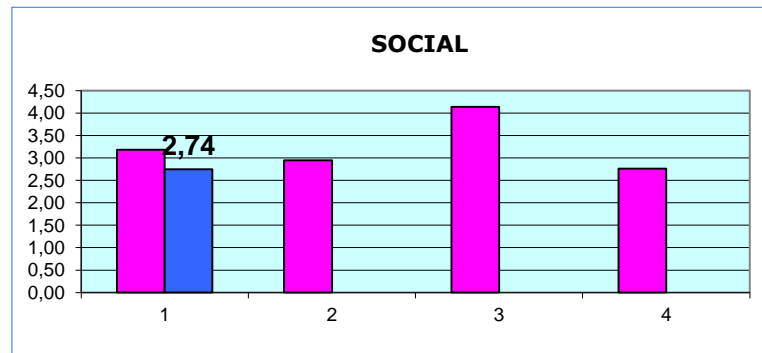
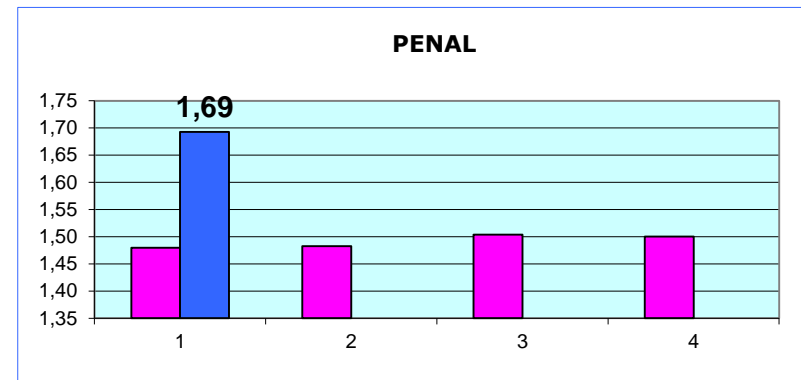
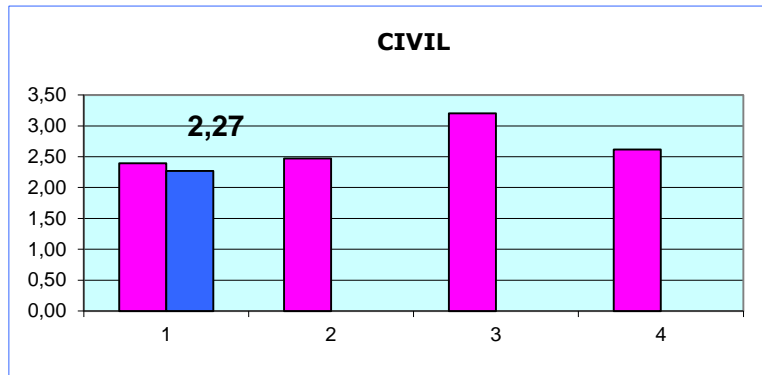

(1) RATIO (PENDIENTES INICIO + INGRESADOS) / RESUELTOS



**TRIBUNAL SUPERIOR DE JUSTICIA DE CANTABRIA**

**Asuntos registrados por jurisdicciones**

**PRIMER TRIMESTRE 2016**

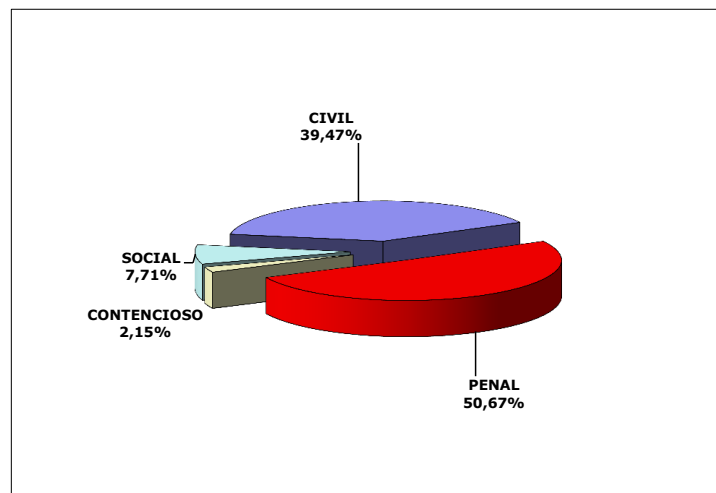

**PRIMER TRIMESTRE 2015**

